Magníficat ánima mea Dóminum

D a D G D
Magníficat ánima mea Dóminum.
D a D G A^{4-3}
Magníficat ánima mea Dóminum.
D a D G D
Magníficat ánima mea Dóminum.
D a D G G/c D
Magníficat ánima mea Dóminum.

D A A^7 h^7 G^{7+} h^7 A^{4-3}
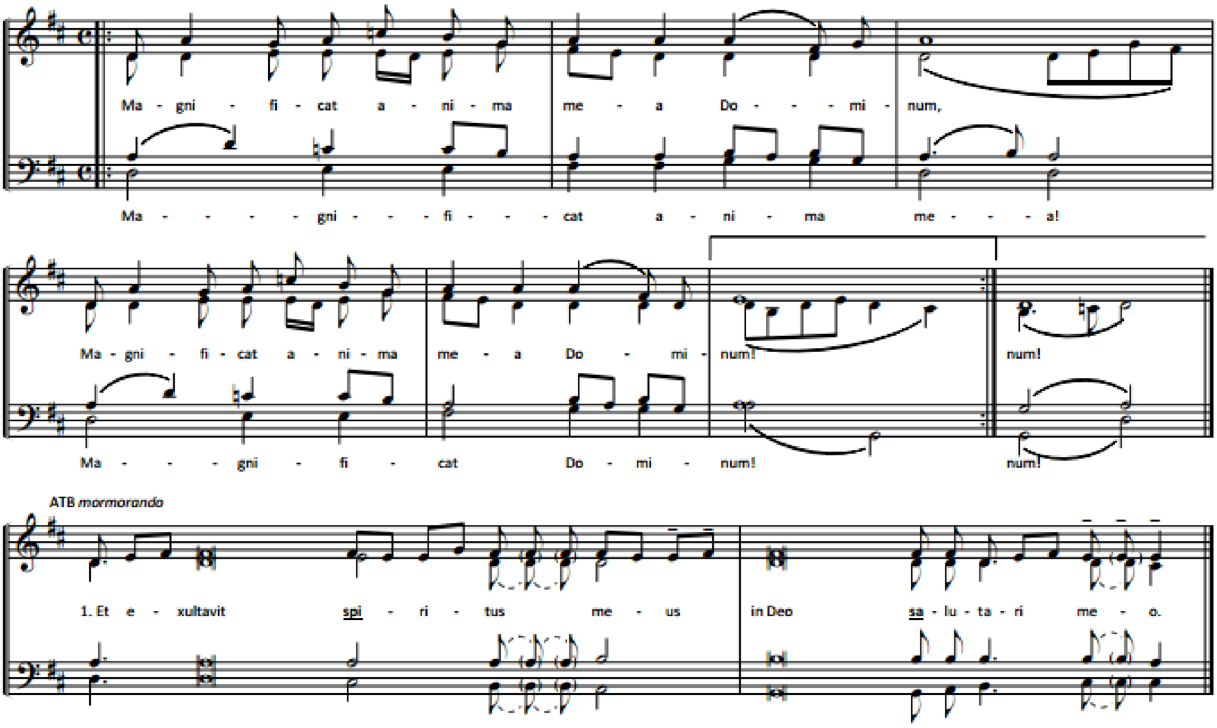
1. Et exsultávit spíritus meus - in Deo salutári meo;
2. Quia respéxit humilitátem ancíllæ suæ, -
   Ecce enim ex hoc beátam me dicent omnes generatiónes.
3. Quia fecit mihi magna, qui potens est: - et sanctum nomen eius,
4. et misericórdia eius a progénie in progénies - timéntibus eum.
5. Fecit poténtiam in bráchio suo, - dispérsit supérbos mente cordis sui,
6. Depósuit poténtes de sede, - et exaltávit húmiles,
7. Esuriéntes implévit bonis, - et dívites dimísit inánes.
8. Suscépit Israel, púerum suum, - recordátus misericórdiæ suæ,
9. Sicut locútus est ad patres nostros, - Abraham et sémini eius in sæcula.
10. Glória Patri, et Fílio, - et Spirítui Sancto.
11. Sicut erat in princípio, et nunc et semper, - et in sæcula sæculórum. Amen.